

Agenzia del Territorio  
**CATASTO FABBRICATI**  
Ufficio Provinciale di  
Trieste

Dichiarazione protocollo n. TS0032515 del 12/04/2013

Planimetria di u.i.u. in Comune di Trieste

Via Santa Giustina

civ. 8

Identificativi Catastali:

Sezione: V

Foglio: 20

Particella: 5870/1

Subalterno: 5

Compilata da:  
Semi Samuele Maria

Iscritto all'albo:  
Ingegneri

Prov. Trieste

N. 012B

Scheda n. 2

Scala 1:100

## PIANTA PIANO SCANTINATO

p.c.n. 5870/1 cortile

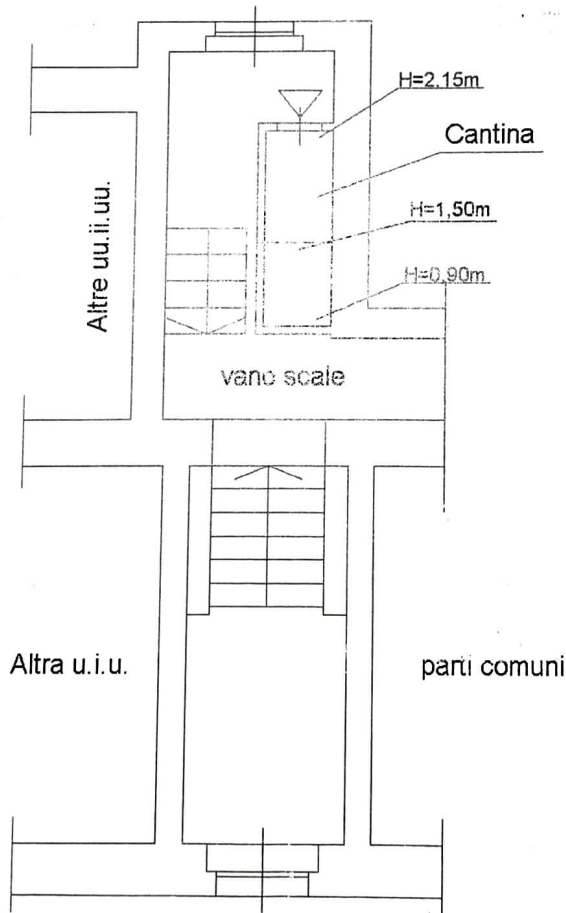

L' APPARTAMENTO Snc  
Via Santa Caterina, 3  
34122 TRIESTE

L' APPARTAMENTO Snc  
Via Santa Caterina, 3  
34122 TRIESTE

p.c.n.5868/2 via S. Giustina



Agenzia del Territorio  
**CATASTO FABBRICATI**  
Ufficio Provinciale di  
Trieste

Dichiarazione protocollo n. 180032515 del 12/04/2013

Planimetria di u.i.u. in Comune di Trieste

Via Santa Giustina

civ. 8

Identificativi Catastali:

Sezione: V

Foglio: 20

Particella: 5870/1

Subalterno: 5

Compilata da:

Semi Samuele Maria

Iscritto all'albo:  
Ingegneri

Prov. Trieste

N. 012B

Scheda n. 1

Scala 1:100

**PIANTA PIANO PRIMO**

H = 3,05 m

p.c.n. 5870/1 cortile

APPARTAMENTO Snc  
Via Santa Caterina, 3  
34122 TRIESTE

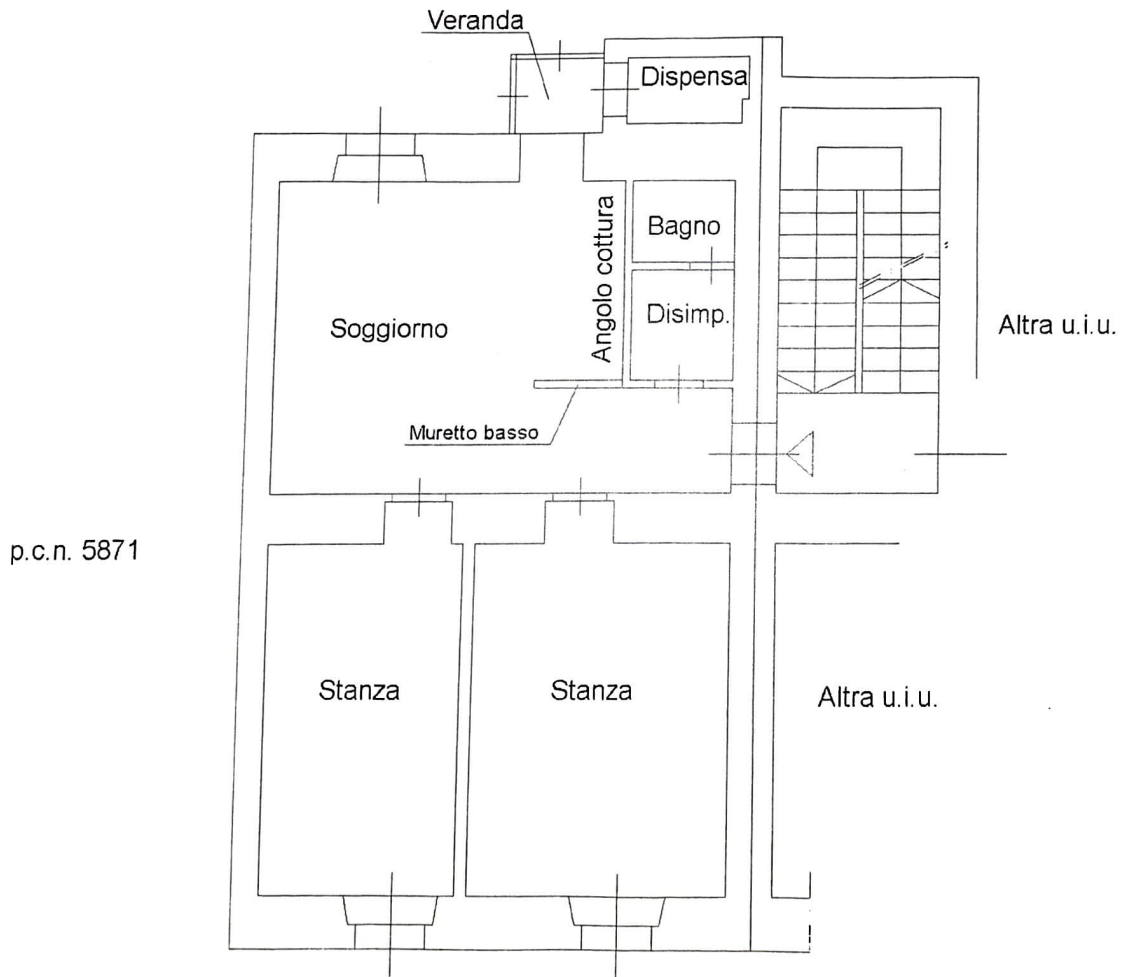

p.c.n.5868/2 via S. Giustina

APPARTAMENTO Snc  
Via Santa Caterina, 3  
34122 TRIESTE

