

MODULARIO
F. Cat. S. P. - 315



MINISTERO DELLE FINANZE
DIREZIONE GENERALE DEL CATASTO E DEI SERVIZI TECNICI ERARIALI
NUOVO CATASTO EDILIZIO URBANO

Mod. B (Nuovo Catasto Edilizio Urbano)

Lire
20

(R. DECRETO-LEGGE 13 APRILE 1939, N. 622)

Planimetria dell'immobile situato nel Comune di TRIESTE Via Bonomoa n.215

Ditta PORFIRIO

Allegata alla dichiarazione presentata all'Ufficio Tecnico Erariale di TRIESTE

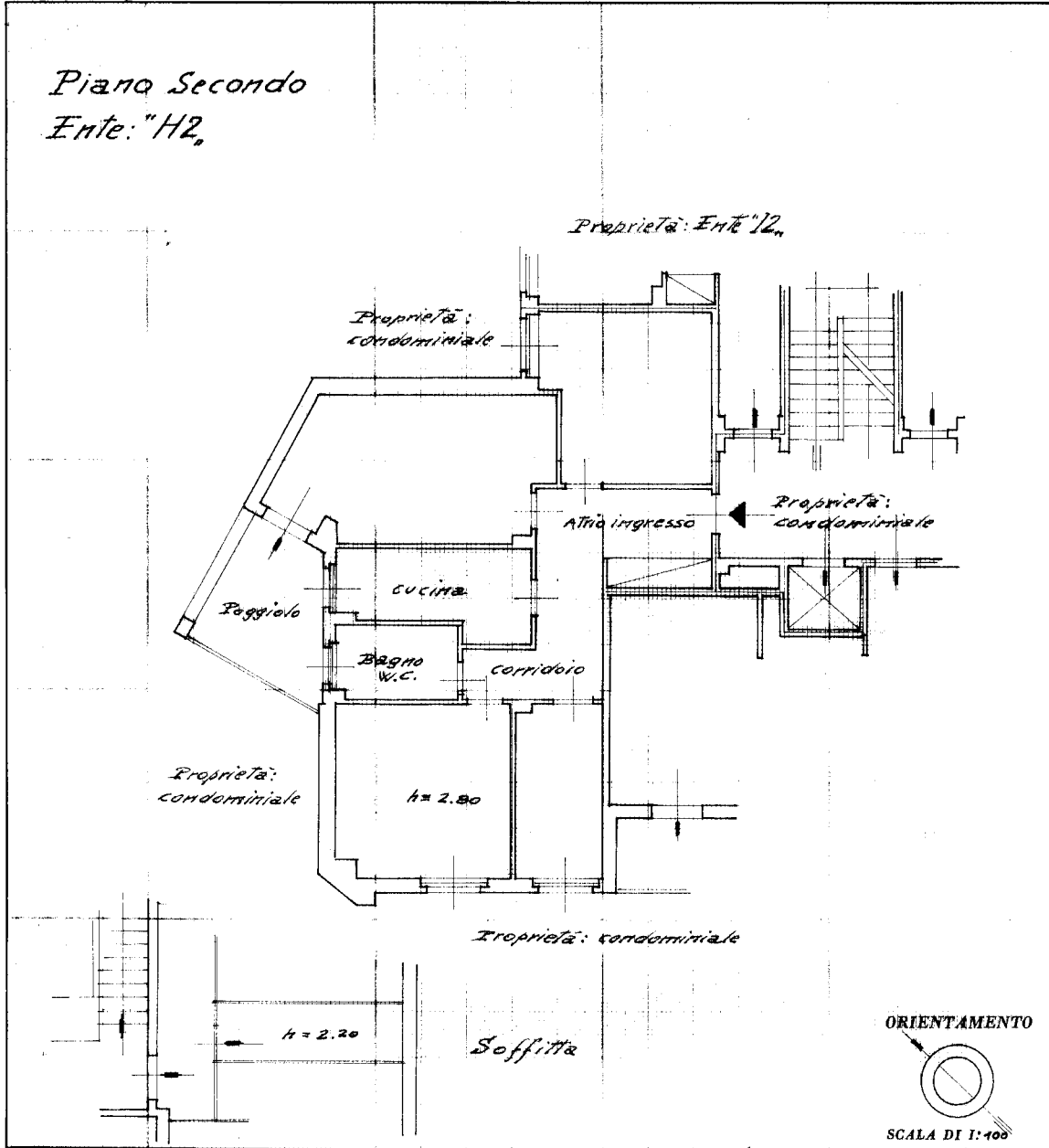

SPAZIO RISERVATO PER LE ANNOTAZIONI D'UFFICIO

DATA 15.1.1970
 PROT. N° 975
 777

DATA	15/01/1970
PROT. N°	975
777	
ST7	
ST8	
ST9	
ST0	

Compilata dal per. ed. AQUILANTE
 (Titolo, nome e cognome del tecnico)
 Francesco

Iscritto all'Albo de per. ed.
 della Provincia di Trieste

DATA 9/1/1970

Firma: *[Signature]*

Catasto dei Fabbricati - Situazione al 05/11/2025 - Comune di TRIESTE(L424) - < Sez. urbana H - Foglio 9 - Particella 720/3 - Subalterno 9 >
VIA BONOMEA n. 215 Piano 2